



ที่ ศธ ๐๕๕๗/ว ๒๒๑๗

มหาวิทยาลัยราชภัฏยะลา
อำเภอเมือง จังหวัดยะลา ๙๕๐๐๐

พฤษภาคม ๒๕๕๙

เรื่อง การจัดสรรโควตาศึกษาต่อ ณ มหาวิทยาลัยราชภัฏยะลา

เรียน ผู้อำนวยการโรงเรียน

- สิ่งที่ส่งมาด้วย
- | | |
|--|-------------|
| ๑. ประกาศมหาวิทยาลัยราชภัฏยะลา เรื่อง การคัดเลือกนักศึกษาประเภทผลการเรียนดี ประเภทกิจกรรม และประเภทความสามารถพิเศษ เข้าศึกษาต่อในมหาวิทยาลัยราชภัฏยะลา ปีการศึกษา ๒๕๖๐ | จำนวน ๑ ชุด |
| ๒. แผนการรับนักศึกษาและคุณสมบัติเฉพาะสาขาวิชา (เอกสารหมายเลข ๑) | จำนวน ๑ ชุด |
| ๓. แบบฟอร์มข้อมูลโรงเรียน (เอกสารหมายเลข ๒) | จำนวน ๑ ชุด |
| ๔. ขั้นตอนการรับสมัคร (เอกสารหมายเลข ๓) | จำนวน ๑ ชุด |
| ๕. ปฏิทินการรับสมัครนักศึกษาประเภทคัดเลือกตรง (โควตา) ปีการศึกษา ๒๕๖๐ | จำนวน ๑ ชุด |

ด้วยมหาวิทยาลัยราชภัฏยะลา จะเปิดรับนักศึกษาภาคปกติ เพื่อเข้าศึกษาต่อในมหาวิทยาลัยราชภัฏยะลา ปีการศึกษา ๒๕๖๐ มหาวิทยาลัยได้พิจารณาเห็นสมควรให้โควตาแก่โรงเรียนในเขตพื้นที่บริการตามรายละเอียดในแผนการรับนักศึกษา มหาวิทยาลัยใคร่ขอความอนุเคราะห์ให้ทางโรงเรียนได้โปรดดำเนินการ ดังนี้

- ๑) ประชาสัมพันธ์การรับสมัครให้นักเรียนทราบ
- ๒) กรอกข้อมูลโรงเรียนตามแบบฟอร์ม (เอกสารหมายเลข ๒) และตรวจสอบความถูกต้องของใบสมัครและหลักฐานแนบใบสมัครให้ครบถ้วน นำส่งมหาวิทยาลัย ในวันที่ ๑๖ ธันวาคม ๒๕๕๙

ในการนี้ ทางมหาวิทยาลัยขอขอบพระคุณในความร่วมมือเป็นอย่างดี หากมีข้อสงสัย ติดต่อสอบถามได้ที่กองบริการการศึกษา มหาวิทยาลัยราชภัฏยะลา ช่องหมายเลข ๑ หรือ โทร ๐๗๓-๒๙๙๖๑๒ ใน การส่งเอกสารสามารถส่งตามช่องทางดังต่อไปนี้

- ๑) ไปรษณีย์
- ๒) โทรสาร หมายเลข ๐๗๓-๒๙๙๖๑๐
- ๓) โรงเรียนนำส่ง ณ กองบริการการศึกษา มหาวิทยาลัยราชภัฏยะลา

จึงเรียนมาเพื่อโปรดทราบและขอความอนุเคราะห์

ขอแสดงความนับถือ

(ผู้ช่วยศาสตราจารย์ ดร.วรพจน์ แซ่หลี่)
รองอธิการบดี ปฏิบัติราชการแทน
อธิการบดีมหาวิทยาลัยราชภัฏยะลา

กองบริการการศึกษา
โทร ๐๗๓-๒๙๙๖๑๒
โทรสาร ๐๗๓-๒๙๙๖๑๐



ประกาศมหาวิทยาลัยราชภัฏยะลา
เรื่อง การคัดเลือกนักศึกษาประเภทผลการเรียนดี ประเภทความสามารถพิเศษ
และประเภทกิจกรรม เข้าศึกษาต่อในมหาวิทยาลัยราชภัฏยะลา
ประเภทคัดเลือกตรง (โควตา) ปีการศึกษา ๒๕๖๐

ด้วยมหาวิทยาลัยราชภัฏยะลา ประสงค์จะให้โควตาแก่นักเรียนในเขตพื้นที่จังหวัดยะลา ปัตตานี นราธิวาส สงขลา และสตูล เพื่อคัดเลือกนักเรียนที่มีผลการเรียนดี มีความสามารถพิเศษด้านกีฬา ดนตรี นาฏศิลป์ ศิลปะหรือผู้นำนักเรียน และการทำกิจกรรมที่ก่อให้เกิดประโยชน์ต่อตนเอง ครอบครัว สถานศึกษา ชุมชน สังคมและ ประเทศชาติ เข้าศึกษาต่อในมหาวิทยาลัยโดยมีรายละเอียดในการคัดเลือก ดังนี้

ก. คุณสมบัติของผู้สมัคร

๑. คุณสมบัติและพื้นฐานความรู้ของนักเรียนที่มีสิทธิ์ได้รับการคัดเลือกเข้าศึกษาหลักสูตร
ครุศาสตรบัณฑิต ต้องมีคุณสมบัติ ดังนี้

๑.๑ ประเภทเรียนดี

๑.๑.๑ คุณสมบัติด้านความรู้

(๑) ต้องเป็นนักเรียนที่กำลังเรียนอยู่ในชั้นมัธยมศึกษาปีที่ ๖ และมีผลการเรียนเฉลี่ยสะสม ๕ ภาคเรียน อยู่ในลำดับที่ ๒๕% แรกของจำนวนนักเรียนในแต่ละแผนการเรียนหรือมีค่าระดับคะแนนเฉลี่ยไม่ต่ำกว่า ๒.๗๕ (๒) มีคุณสมบัติเฉพาะตามที่หลักสูตร หรือสาขาวิชากำหนด (เอกสารหมายเลข ๑)

๑.๑.๒ คุณสมบัติด้านคุณลักษณะ

(๑) มีร่างกายแข็งแรงไม่เป็นโรคต่อไปนี้เป็น โรคเรื้อน วัณโรคในระยะอันตราย โรคเท้าช้างในระยะปรากฏอาการเป็นที่รังเกียจแก่สังคม ตีดยาเสพติดให้โทษอย่างร้ายแรง และโรคพิษสุราเรื้อรัง

(๒) มีความประพฤติเรียบร้อย และมีคุณลักษณะดังต่อไปนี้

- เป็นผู้มีความรับผิดชอบต่อภาระหน้าที่ที่ได้รับมอบหมาย
- เป็นผู้เลื่อมใสในศาสนา และสนับสนุนการปกครองระบอบประชาธิปไตย อันมีพระมหากษัตริย์เป็นประมุขด้วยความบริสุทธิ์ใจ
- ไม่เคยเป็นผู้บกพร่องในศีลธรรมอันดี ไม่เคยมีประวัติความประพฤติเสื่อมเสียอย่างร้ายแรง

(๓) คุณลักษณะทางจิตใจ มีคุณลักษณะดังต่อไปนี้

- มีความรัก และศรัทธาในอาชีพครู
- มีจิตใจมุ่งมั่นพัฒนาทั้งตนเอง ครอบครัว และสังคม
- มีบุคลิกภาพและจิตใจที่เหมาะสมกับวิชาชีพครู
- ไม่เคยมีประวัติเป็นผู้มีบุคลิกภาพผิดปกติอื่น ๆ อันจะเป็นอุปสรรคและก่อให้เกิดความเสียหายในการประกอบอาชีพครู

๑.๒ ประเภทความสามารถพิเศษ คุณสมบัติและพื้นฐานความรู้ของนักเรียนที่มีสิทธิ์ได้รับการคัดเลือกเข้าศึกษา ต้องมีคุณสมบัติ ดังนี้

- ๑.๒.๑ ต้องเป็นนักเรียนที่กำลังเรียนอยู่ในชั้นมัธยมศึกษาปีที่ ๖
- ๑.๒.๒ มีคุณสมบัติเฉพาะตามที่หลักสูตรกำหนด (เอกสารหมายเลข ๑)
- ๑.๒.๓ มีความสามารถพิเศษด้านกีฬา ดนตรี นาฏศิลป์ ศิลปะ หรือผู้นำนักเรียน

๑.๓ ประเภทกิจกรรม คุณสมบัติและพื้นฐานความรู้ของนักเรียนที่มีสิทธิ์ได้รับการคัดเลือกเข้าศึกษา ต้องมีคุณสมบัติ ดังนี้

- ๑.๓.๑ ต้องเป็นนักเรียนที่กำลังเรียนอยู่ในชั้นมัธยมศึกษาปีที่ ๖
- ๑.๓.๒ มีคุณสมบัติเฉพาะตามที่หลักสูตรกำหนด (เอกสารหมายเลข ๑)
- ๑.๓.๓ เป็นผู้ที่ได้รับการยกย่องในระดับจังหวัดขึ้นไป ในการทำกิจกรรมที่ก่อให้เกิดประโยชน์ต่อตนเอง ครอบครัว สถานศึกษา ชุมชน สังคม และประเทศชาติ

๒. คุณสมบัติและพื้นฐานความรู้ของนักเรียนที่มีสิทธิ์ได้รับการคัดเลือกเข้าศึกษา

**หลักสูตรศิลปศาสตรบัณฑิต หลักสูตรวิทยาศาสตร์บัณฑิต หลักสูตรศิลปบัณฑิต
หลักสูตรรัฐประศาสนศาสตรบัณฑิต หลักสูตรนิเทศศาสตรบัณฑิต นิติศาสตรบัณฑิต และ
หลักสูตรบริหารธุรกิจบัณฑิต** ต้องมีคุณสมบัติ ดังนี้

๒.๑ ประเภทเรียนดี

๒.๑.๑ คุณสมบัติด้านความรู้

ระดับปริญญาตรี ๔ ปี

- (๑) ต้องเป็นนักเรียนที่กำลังเรียนอยู่ในชั้นมัธยมศึกษาปีที่ ๖ และมีผลการเรียนเฉลี่ยสะสม ๕ ภาคเรียน อยู่ในลำดับที่ ๒๕% แรกของจำนวนนักเรียนในแต่ละแผนการเรียนหรือมีค่าระดับคะแนนเฉลี่ยไม่ต่ำกว่า ๒.๕๐
- (๒) มีคุณสมบัติเฉพาะตามที่หลักสูตรหรือสาขาวิชากำหนด (เอกสารหมายเลข ๑)

ระดับปริญญาตรี ๔ ปี (เทียบโอน)

- (๑) ต้องเป็นนักศึกษาที่กำลังเรียนอยู่ในชั้นปีสุดท้ายของระดับอนุปริญญา หรือประกาศนียบัตรวิชาชีพชั้นสูง หรือเทียบเท่า และมีผลการเรียนเฉลี่ยสะสม ๓ ภาคเรียน อยู่ในลำดับที่ ๒๕% แรกของจำนวนนักศึกษาในแต่ละแผนการเรียน หรือมีค่าระดับคะแนนเฉลี่ยไม่ต่ำกว่า ๒.๕๐
- (๒) มีคุณสมบัติเฉพาะตามที่หลักสูตรหรือสาขาวิชากำหนด (เอกสารหมายเลข ๑)

๒.๑.๒ คุณสมบัติด้านคุณลักษณะ

- (๑) มีร่างกายแข็งแรงไม่เป็นโรคต่อไปนี้ คือ โรคเรื้อน วัณโรคระยะอันตราย โรคเท้าช้างในระยะปรากฏอาการเป็นที่รังเกียจแก่สังคม ตัดยาเสพติดให้โทษอย่างร้ายแรง และโรคพิษสุราเรื้อรัง
- (๒) มีความประพฤติเรียบร้อย

๒.๒. ประเภทความสามารถพิเศษ คุณสมบัติและพื้นฐานความรู้ของนักเรียนที่มีสิทธิ์ได้รับการคัดเลือกเข้าศึกษา ต้องมีคุณสมบัติ ดังนี้

- ๒.๒.๑ ต้องเป็นนักเรียนที่กำลังเรียนอยู่ในชั้นมัธยมศึกษาปีที่ ๖ สำหรับหลักสูตรระดับปริญญาตรี ๔ ปี และต้องเป็นนักศึกษาที่กำลังเรียนอยู่ในชั้นปีสุดท้ายของระดับอนุปริญญา หรือประกาศนียบัตรวิชาชีพชั้นสูง หรือเทียบเท่า สำหรับหลักสูตรระดับปริญญาตรี ๔ ปี (เทียบโอน)

๒.๒.๒ มีคุณสมบัติเฉพาะตามที่หลักสูตรกำหนด (เอกสารหมายเลข ๑)

๒.๒.๓ มีความสามารถพิเศษด้านกีฬา ดนตรี นาฏศิลป์ ศิลปะ หรือผู้นำนักเรียน

**๒.๓. ประเภทกิจกรรม คุณสมบัติและพื้นฐานความรู้ของนักเรียนที่มีสิทธิ์ได้รับการคัดเลือก
เข้าศึกษา ต้องมีคุณสมบัติ ดังนี้**

๒.๓.๑ ต้องเป็นนักเรียนที่กำลังเรียนอยู่ในชั้นมัธยมศึกษาปีที่ ๖ สำหรับหลักสูตรระดับ
ปริญญาตรี ๔ ปี และต้องเป็นนักศึกษาที่กำลังเรียนอยู่ในชั้นปีสุดท้ายของระดับ
อนุปริญญา หรือประกาศนียบัตรวิชาชีพชั้นสูงหรือเทียบเท่า สำหรับหลักสูตร
ระดับปริญญาตรี ๔ ปี (เทียบโอน)

๒.๓.๒ มีคุณสมบัติเฉพาะตามที่หลักสูตรกำหนด (เอกสารหมายเลข ๑)

๒.๓.๓ เป็นผู้ที่ได้รับการยกย่องในระดับจังหวัดขึ้นไป ในการทำกิจกรรมที่ก่อให้เกิด
ประโยชน์ต่อตนเอง ครอบครัว สถานศึกษา ชุมชน สังคม และประเทศชาติ

ข. คู่มือการรับสมัคร

ดาวน์โหลดได้ที่ eduservice.yru.ac.th/admission

ค. หลักฐานประกอบการสมัคร

๑. ใบสมัคร กรอกข้อมูลถูกต้องสมบูรณ์

๒. รูปถ่าย หน้าตรง ไม่สวมหมวก ขนาด ๓ x ๔ ซม. ถ่ายมาแล้วไม่เกิน ๖ เดือน จำนวน ๑ รูป
(ติดใบสมัคร)

๓. สำเนาใบแสดงผลการเรียน

- สำเนาใบแสดงผลการเรียนตั้งแต่ภาคเรียนแรกของชั้นมัธยมศึกษาปีที่ ๔
ถึงภาคเรียนแรกของชั้นมัธยมศึกษาปีที่ ๖ สำหรับผู้ที่สมัครเข้าศึกษาในหลักสูตรระดับ
ปริญญาตรี ๔ ปี

- สำเนาใบแสดงผลการเรียนตั้งแต่ภาคเรียนแรกของหลักสูตรอนุปริญญา
หรือประกาศนียบัตรวิชาชีพชั้นสูง ถึงภาคเรียนแรกของปีสุดท้ายของหลักสูตร
สำหรับผู้ที่สมัครเข้าศึกษาในหลักสูตรระดับปริญญาตรี ๔ ปี (เทียบโอน)

๔. **กรณีประเภทเรียนดี** ให้แนบบัญชีรายชื่อนักเรียนและคะแนนผลการเรียน ๒๕ % แรกของแต่ละ
แผนการเรียน

๕. **กรณีประเภทความสามารถพิเศษ** ให้แนบสำเนารับรองความสามารถพิเศษตาม ข้อ ก (๒.๒.๓)
ในระดับจังหวัดขึ้นไป

๖. **สมัครประเภทกิจกรรม** ให้แนบสำเนาเกียรติบัตรในกิจกรรมตามข้อ ก (๒.๓.๓) ในระดับ
จังหวัดขึ้นไป

ง. ช่วงเวลารับสมัคร (สมัครผ่านระบบออนไลน์)

วันที่ ๑๕ พฤศจิกายน - ๑๐ ธันวาคม ๒๕๕๙

จ. วิธีการสมัคร / การคัดเลือก

๑. หลักสูตรครุศาสตรบัณฑิต

๑) นักเรียนสมัครได้คนละ ๑ สาขา สมัครทางอินเทอร์เน็ต
โดยใช้ eduservice.yru.ac.th/admission

๒) ดูรายละเอียดขั้นตอนการรับสมัคร (เอกสารหมายเลข ๓)

๓) ตรวจสอบคุณสมบัติในสาขาวิชาที่ต้องการสมัคร (เอกสารหมายเลข ๑)

- ๔) ผู้สมัครกรอกใบสมัครให้ถูกต้องครบถ้วน พิมพ์ใบสมัครพร้อมแนบหลักฐานครบถ้วนแล้วให้โรงเรียนตรวจสอบความถูกต้องเกี่ยวกับ
 - หลักเกณฑ์การสมัคร
 - เกณฑ์เฉพาะสาขาวิชา
- ๕) นักเรียนชำระค่าสมัครผ่านธนาคารกรุงไทยหรือไปรษณีย์ไทย (ทุกสาขาทั่วประเทศ) จำนวน ๒๐๐ บาท
- ๖) โรงเรียนรวบรวมใบสมัครและหลักฐานการสมัครนำส่งมหาวิทยาลัยราชภัฏยะลา พร้อมสรุปรายชื่อผู้สมัครแต่ละสาขา และแบบฟอร์มการสำรวจข้อมูล (เอกสารหมายเลข ๒) ส่งภายในวันที่ ๑๖ ธันวาคม ๒๕๕๙
- ๗) มหาวิทยาลัยจะประกาศผู้มีสิทธิ์สอบในวันที่ ๒๕ ธันวาคม ๒๕๕๙
- ๘) มหาวิทยาลัยราชภัฏยะลา คัดเลือกนักเรียนโดยการทดสอบ
 - วันที่ ๑๑ มกราคม ๒๕๖๐ เวลา ๐๙.๐๐ - ๑๖.๓๐ น. ณ มหาวิทยาลัยราชภัฏยะลา ตามขั้นตอนดังนี้
 - (๑) ทดสอบพื้นฐานด้านทักษะคิดคำนวณ การใช้ภาษา และการให้เหตุผล
 - (๒) วัดแนวความเป็นครู
- ๙) มหาวิทยาลัยจะประกาศรายชื่อผู้มีสิทธิ์สอบสัมภาษณ์ในวันที่ ๑๖ มกราคม ๒๕๖๐
- ๑๐) สอบสัมภาษณ์เฉพาะผู้ผ่านการทดสอบตามประกาศมหาวิทยาลัย โดยสอบสัมภาษณ์ในวันที่ ๒๑ มกราคม ๒๕๖๐ เวลา ๐๙.๐๐ - ๑๒.๐๐ น.
 - ณ อาคารเฉลิมพระเกียรติ ๕๐ พรรษา มหาวชิราลงกรณ (อาคาร ๒๐)
 - กรณีผู้ผ่านการทดสอบประเภทความสามารถพิเศษ กำหนดให้มีการสอบปฏิบัติ เวลา ๑๓.๐๐ - ๑๖.๓๐ น. ณ กองพัฒนานักศึกษา

๒. หลักสูตรศิลปศาสตรบัณฑิต หลักสูตรวิทยาศาสตรบัณฑิต หลักสูตรศิลปบัณฑิตหลักสูตรรัฐประศาสนศาสตรบัณฑิต หลักสูตรนิเทศศาสตรบัณฑิต นิติศาสตรบัณฑิต และหลักสูตรบริหารธุรกิจบัณฑิต

- ๑) นักเรียนได้คนละ ๑ สาขา สมัครทางอินเทอร์เน็ต โดยใช้ eduservice.yru.ac.th/admission
- ๒) ดุรายละเอียดขั้นตอนการรับสมัคร (เอกสารหมายเลข ๓)
- ๓) ตรวจสอบคุณสมบัติในสาขาวิชาที่ต้องการสมัคร (เอกสารหมายเลข ๑)
- ๔) ผู้สมัครกรอกใบสมัครให้ถูกต้องครบถ้วน พิมพ์ใบสมัครพร้อมแนบหลักฐานครบถ้วนแล้วให้โรงเรียนตรวจสอบความถูกต้องเกี่ยวกับ
 - หลักเกณฑ์การสมัคร
 - เกณฑ์เฉพาะสาขาวิชา
- ๕) โรงเรียนรวบรวมใบสมัครและหลักฐานการสมัครนำส่งมหาวิทยาลัยราชภัฏยะลา พร้อมสรุปรายชื่อผู้สมัครแต่ละสาขา ส่งภายในวันที่ ๑๖ ธันวาคม ๒๕๕๙

หมายเหตุ เฉพาะประเภทความสามารถพิเศษจะต้องมีการสอบสัมภาษณ์และสอบปฏิบัติ โดยมหาวิทยาลัยจะประกาศผู้มีสิทธิ์สอบสัมภาษณ์และสอบปฏิบัติในวันที่ ๑๖ มกราคม ๒๕๖๐ จะดำเนินการสอบสัมภาษณ์และสอบปฏิบัติ ดังนี้

- สอบสัมภาษณ์ในวันที่ ๒๑ มกราคม ๒๕๖๐ เวลา ๐๙.๐๐ - ๑๒.๐๐ น. ณ กองพัฒนานักศึกษา มหาวิทยาลัยราชภัฏยะลา
- สอบปฏิบัติ ในวันที่ ๒๑ มกราคม ๒๕๖๐ เวลา ๑๓.๐๐ - ๑๖.๐๐ น. ณ กองพัฒนานักศึกษา มหาวิทยาลัยราชภัฏยะลา

ฉ. การประกาศผลการคัดเลือก

มหาวิทยาลัยจะประกาศผลการคัดเลือกทุกประเภท ในวันที่ ๒๗ มกราคม ๒๕๖๐ โดย
จะประกาศผลทาง Website <http://www.yru.ac.th>

ข. หลักเกณฑ์ในการพิจารณาตัดสินผลการคัดเลือก

- พิจารณาจำแนกตามจังหวัดตามลำดับคะแนน (กรณีหลักสูตรครุศาสตรบัณฑิต)
- พิจารณาตามสัดส่วนจำนวนนักเรียนแต่ละแผนการเรียน (กรณีหลักสูตรอื่น ๆ ที่ไม่ใช่
ครุศาสตรบัณฑิต)

ค. การรายงานตัว

ผู้ที่ผ่านการคัดเลือกให้มารายงานตัวในวันที่ ๔ กุมภาพันธ์ ๒๕๖๐ พร้อมชำระค่าธรรมเนียม
ในการจัดการศึกษา (ค่าเทอม) ผู้ที่ไม่มารายงานตัวในวันดังกล่าวถือว่าสละสิทธิ์

จึงประกาศมาเพื่อทราบโดยทั่วกัน

ประกาศ ณ วันที่ ๒ พฤศจิกายน พ.ศ. ๒๕๕๙



(ผู้ช่วยศาสตราจารย์ ดร.วรพจน์ แซ่หลี่)
รองอธิการบดี ปฏิบัติราชการแทน
อธิการบดีมหาวิทยาลัยราชภัฏยะลา

คุณสมบัติเฉพาะสาขาวิชา

เอกสารหมายเลข 1

| หลัก สูตร | สาขาวิชา | ระดับ | คุณสมบัติประจำสาขา | จำนวนรับ | ประเภท | | |
|-----------------------|--|------------|---|----------|---------|---------|---------------------|
| | | | | | เรียนดี | กิจกรรม | ความสามารถ พิเศษ |
| วิทยาศาสตร์บัณฑิต | เคมี | ป.ตรี 4 ปี | กำลังเรียนอยู่ในชั้นมัธยมศึกษาปีที่ 6 แผนการเรียน วิทย์ - คณิต ระดับคะแนนเฉลี่ยสะสมเฉพาะวิชาเคมี ไม่นต่ำกว่า 2.00 | 12 | 10 | 1 | 1 |
| | ฟิสิกส์ | ป.ตรี 4 ปี | กำลังเรียนอยู่ในชั้นมัธยมศึกษาปีที่ 6 แผนการเรียน วิทย์ - คณิต | 12 | 10 | 1 | 1 |
| | ชีววิทยา | ป.ตรี 4 ปี | กำลังเรียนอยู่ในชั้นมัธยมศึกษาปีที่ 6 แผนการเรียน วิทย์ - คณิต | 16 | 14 | 1 | 1 |
| | จุลชีววิทยา | ป.ตรี 4 ปี | กำลังเรียนอยู่ในชั้นมัธยมศึกษาปีที่ 6 แผนการเรียน วิทย์ - คณิต หรือเทียบเท่า | 16 | 14 | 1 | 1 |
| | วิทยาศาสตร์สิ่งแวดล้อม | ป.ตรี 4 ปี | กำลังเรียนอยู่ในชั้นมัธยมศึกษาปีที่ 6 แผนการเรียน วิทย์ - คณิต | 28 | 22 | 3 | 3 |
| | สัตวศาสตร์ | ป.ตรี 4 ปี | กำลังเรียนอยู่ในชั้นมัธยมศึกษาปีที่ 6 แผนการเรียน วิทย์ - คณิต หรือ ศิลป์ - คณิต หรือ ปวช. ด้านเกษตรกรรม หรือเทียบเท่า | 12 | 10 | 1 | 1 |
| ศิลปศาสตรบัณฑิต | สารสนเทศศาสตร์ | ป.ตรี 4 ปี | กำลังเรียนอยู่ในชั้นมัธยมศึกษาปีที่ 6 | 16 | 14 | 1 | 1 |
| | ภาษาอาหรับ | ป.ตรี 4 ปี | กำลังเรียนอยู่ในชั้นมัธยมศึกษาปีที่ 6 | 16 | 14 | 1 | 1 |
| ศิลปบัณฑิต | ออกแบบศิลปกรรม | ป.ตรี 4 ปี | กำลังเรียนอยู่ในชั้นมัธยมศึกษาปีที่ 6 | 16 | 14 | 1 | 1 |
| รัฐประศาสนศาสตรบัณฑิต | รัฐประศาสนศาสตร์ | ป.ตรี 4 ปี | กำลังเรียนอยู่ในชั้นมัธยมศึกษาปีที่ 6 | 48 | 38 | 5 | 5 |
| บริหารธุรกิจ | เศรษฐศาสตร์ธุรกิจ | ป.ตรี 4 ปี | กำลังเรียนอยู่ในชั้นมัธยมศึกษาปีที่ 6 หรือเทียบเท่า | 16 | 14 | 1 | 1 |
| | ธุรกิจระหว่างประเทศ | ป.ตรี 4 ปี | กำลังเรียนอยู่ในชั้นมัธยมศึกษาปีที่ 6 หรือเทียบเท่า | 16 | 14 | 1 | 1 |
| | การจัดการธุรกิจท่องเที่ยว | ป.ตรี 4 ปี | กำลังเรียนอยู่ในชั้นมัธยมศึกษาปีที่ 6 หรือเทียบเท่า | 16 | 14 | 1 | 1 |
| | การเงินการธนาคาร | ป.ตรี 4 ปี | กำลังเรียนอยู่ในชั้นมัธยมศึกษาปีที่ 6 หรือเทียบเท่า | 16 | 14 | 1 | 1 |
| บัณฑิตศาสตรบัณฑิต | วิทยุกระจายเสียง วิทยุ โทรทัศน์ และดิจิทัล | ป.ตรี 4 ปี | กำลังเรียนอยู่ในชั้นมัธยมศึกษาปีที่ 6 หรือเทียบเท่า | 12 | 10 | 1 | 1 |

| หลัก สูตร | สาขาวิชา | ระดับ | คุณสมบัติประจำสาขา | จำนวนรับ | ประเภท | | |
|----------------|---|------------|--|----------|---------|---------|---------------------|
| | | | | | เรียนดี | กิจกรรม | ความสามารถ พิเศษ |
| ศรศาสตร์บัณฑิต | วิทยาศาสตร์ทั่วไป | ป.ตรี 5 ปี | กำลังเรียนอยู่ในชั้นมัธยมศึกษาปีที่ 6 แผนการเรียน วิทยาศาสตร์ - คณิต | 7 | 5 | 1 | 1 |
| | คณิตศาสตร์ | ป.ตรี 5 ปี | กำลังเรียนอยู่ในชั้นมัธยมศึกษาปีที่ 6 แผนการเรียน วิทยาศาสตร์ - คณิต | 7 | 5 | 1 | 1 |
| | การศึกษาปฐมวัย | ป.ตรี 5 ปี | กำลังเรียนอยู่ในชั้นมัธยมศึกษาปีที่ 6 | 12 | 10 | 1 | 1 |
| | การสอนอิสลามศึกษา | ป.ตรี 5 ปี | กำลังเรียนอยู่ในชั้นมัธยมศึกษาปีที่ 6 วิชาศาสนาไม่ต่ำกว่า อิสลามศึกษาตอนกลาง | 7 | 5 | 1 | 1 |
| | พลศึกษาและสุขศึกษา | ป.ตรี 5 ปี | กำลังเรียนอยู่ในชั้นมัธยมศึกษาปีที่ 6 มีทักษะและความสามารถ ทางด้านกีฬาสากล | 7 | 5 | 1 | 1 |
| | การประถมศึกษา | ป.ตรี 5 ปี | กำลังเรียนอยู่ในชั้นมัธยมศึกษาปีที่ 6 | 7 | 5 | 1 | 1 |
| | ภาษาอังกฤษและ เทคโนโลยี ทางการศึกษา | ป.ตรี 5 ปี | กำลังเรียนอยู่ในชั้นมัธยมศึกษาปีที่ 6 มีเกรดเฉลี่ยสะสม ในรายวิชาภาษาอังกฤษ รวม 5 ภาคเรียน ไม่ต่ำกว่า 3.00 | 7 | 5 | 1 | 1 |
| | ภาษาไทย | ป.ตรี 5 ปี | กำลังเรียนอยู่ในชั้นมัธยมศึกษาปีที่ 6 | 7 | 5 | 1 | 1 |
| | ภาษาอังกฤษ | ป.ตรี 5 ปี | กำลังเรียนอยู่ในชั้นมัธยมศึกษาปีที่ 6 | 7 | 5 | 1 | 1 |
| | สังคมศึกษา | ป.ตรี 5 ปี | กำลังเรียนอยู่ในชั้นมัธยมศึกษาปีที่ 6 | 7 | 5 | 1 | 1 |
| | ภาษามลายู | ป.ตรี 5 ปี | กำลังเรียนอยู่ในชั้นมัธยมศึกษาปีที่ 6 | 7 | 5 | 1 | 1 |

ข้อมูลโรงเรียน / สถานศึกษา
เพื่อพิจารณาจัดสรรโควตาเข้าศึกษาภาคปกติ ปีการศึกษา ๒๕๖๐

๑. ชื่อสถานศึกษา
๒. สถานที่ตั้ง เลขที่ ถนน ตำบล
- อำเภอ จังหวัด รหัสไปรษณีย์
- โทรศัพท์ โทรสาร
๓. จำนวนนักเรียน
- ชั้น ม.๖ รวมทั้งสิ้นจำนวน คน
- จำแนกตามแผนการเรียนดังนี้
- | | |
|--------------------------|----------------|
| ๔.๑ วิทยาศาสตร์ - คณิต | จำนวน คน |
| ๔.๒ ศิลป์ - ภาษา | จำนวน คน |
| ๔.๓ ศิลป์ - คำนวณ | จำนวน คน |
| ๔.๔ อื่นๆ(โปรดระบุ)..... | จำนวน คน |

(ลงชื่อ) ผู้กรอกข้อมูล
 (.....)

*หมายเหตุ ส่งกลับมหาวิทยาลัยราชภัฏยะลา ภายในวันที่ ๑๖ ธันวาคม ๒๕๕๙

ขั้นตอนการรับสมัคร

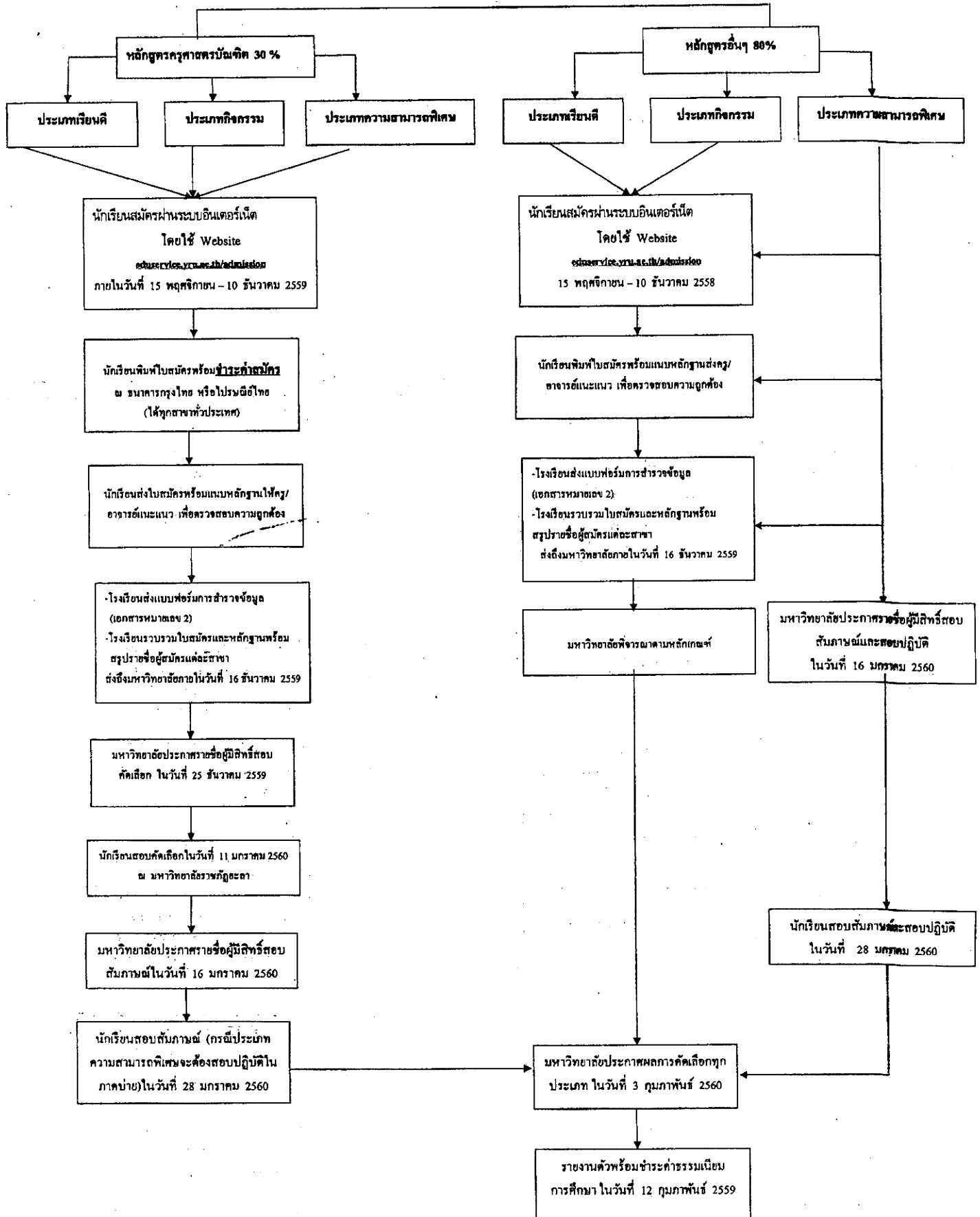

****หมายเหตุ นักเรียน 1 คน สมัครได้ 1 สาขาวิชาเท่านั้น**

ปฏิทินการรับสมัครนักศึกษาประเภทคัดเลือกตรง ปีการศึกษา ๒๕๖๐

| วัน เดือน ปี | กิจกรรม | ผู้รับผิดชอบ |
|--------------------------------|--|-----------------------|
| ๓ พฤศจิกายน ๒๕๕๙ | <ul style="list-style-type: none"> ● ส่งประกาศแจ้งโรงเรียน เพื่อประชาสัมพันธ์การรับสมัคร | มหาวิทยาลัยราชภัฏยะลา |
| ๑๕ พฤศจิกายน - ๑๐ ธันวาคม ๒๕๕๙ | <ul style="list-style-type: none"> ● นักเรียนสมัครผ่านระบบอินเทอร์เน็ต Website eduservice.yru.ac.th/admission | โรงเรียน |
| ๑๖ ธันวาคม ๒๕๕๙ | <ul style="list-style-type: none"> ● โรงเรียนส่งสรุปลำดับรายชื่อผู้สมัครแต่ละสาขาพร้อมใบสมัครและหลักฐาน (ใบสมัครที่พิมพ์จากระบบรับสมัครออนไลน์) ● โรงเรียนส่งแบบฟอร์มการสำรวจข้อมูล (เอกสารหมายเลข ๓) ถึงมหาวิทยาลัย | โรงเรียน |
| ๒๕ ธันวาคม ๒๕๕๙ | <ul style="list-style-type: none"> ● มหาวิทยาลัยประกาศผู้มีสิทธิ์สอบคัดเลือก (หลักสูตรครุศาสตรบัณฑิต) | มหาวิทยาลัยราชภัฏยะลา |
| ๑๑ มกราคม ๒๕๖๐ | <ul style="list-style-type: none"> ● สอบคัดเลือก ณ มหาวิทยาลัยราชภัฏยะลา(หลักสูตรครุศาสตรบัณฑิต) | มหาวิทยาลัยราชภัฏยะลา |
| ๑๖ มกราคม ๒๕๖๐ | <ul style="list-style-type: none"> ● ประกาศรายชื่อผู้มีสิทธิ์สอบสัมภาษณ์ (หลักสูตรครุศาสตรบัณฑิต) ● ประกาศรายชื่อผู้มีสิทธิ์สอบสัมภาษณ์ และสอบปฏิบัติ (สำหรับผู้สมัครประเภทความสามารถพิเศษ) | มหาวิทยาลัยราชภัฏยะลา |
| ๒๑ มกราคม ๒๕๖๐ | <ul style="list-style-type: none"> ● สอบสัมภาษณ์เฉพาะผู้ที่ผ่านการสอบตามประกาศมหาวิทยาลัย (หลักสูตรครุศาสตรบัณฑิต) ● สอบสัมภาษณ์และปฏิบัติ สำหรับผู้สมัครประเภทความสามารถพิเศษ (ทุกหลักสูตร) | มหาวิทยาลัยราชภัฏยะลา |
| ๒๗ มกราคม ๒๕๖๐ | <ul style="list-style-type: none"> ● ประกาศผลการคัดเลือกนักศึกษาทุกประเภท | มหาวิทยาลัยราชภัฏยะลา |
| ๔ กุมภาพันธ์ ๒๕๖๐ | <ul style="list-style-type: none"> ● ผู้ผ่านการคัดเลือกรายงานตัว | มหาวิทยาลัยราชภัฏยะลา |